

AGENCES DE DISTRIBUTION ET DE RECHARGEMENT DES TITRES

04 89 87 72 00

Gare routière d'Antibes Centre - Place Guynemer

Lun. au sam. : 9h-12h30 / 14h-17h

Gare routière de Valbonne-Sophia Antipolis - Traverse des Messugues

Lun. à Vend. 9h30-13h30 / 15h-17h30

Gare routière de Vallauris - Place de la Libération

Lun. à Vend. 7h-12h / 14h-15h30

Pôle d'Echanges Antibes - Boulevard Général Vautrin

Lun. à Vend. 7h-19h et le samedi (selon période) 9h-12h30 / 14h-17h

Pôle Culturel Auguste Escoffier de Villeneuve-Loubet (Médiathèque) Allée René Cassin

Mairie de Roquefort-les-Pins - Place Antoine Merle 04 92 60 35 04

POINTS DE RECHARGEMENTS DES CARTES SANS CONTACT

(paiement par carte bancaire uniquement)

Mairie Annexe Croix-Rouge 04 92 91 08 50 / 04 97 23 91 95

Mairie Annexe de Biot 04 92 90 49 10

Office de Tourisme de Biot 04 93 65 78 00

Mairie de Châteauneuf 04 92 60 36 03

Mairie de La Colle-sur-Loup 04 93 32 42 31

Office de Tourisme Valbonne 04 93 12 34 50

Service Transport de la Mairie Annexe de Villeneuve-Loubet 04 92 02 99 78

DISTRIBUTEURS AUTOMATIQUES DE TITRES 24H/24

(paiement par espèces et carte bancaire)

Pôle d'Echanges Antibes

Gare routière de Valbonne-Sophia Antipolis

Gare Routière d'Antibes

SÉCURIBUS

La sécurité de votre enfant en 1 clic !

www.envibus.fr/securibus.html



@EnvibusOfficiel



@Envibus



IOS & Android



LE BAR-SUR-LOUP

Fourmi Orange

PAPETERIE / CH. DES MARTELLS / CH. DU
LAQUET / ECOLE AMIRAL DE GRASSE

A PARTIR DU 4 SEPTEMBRE 2017

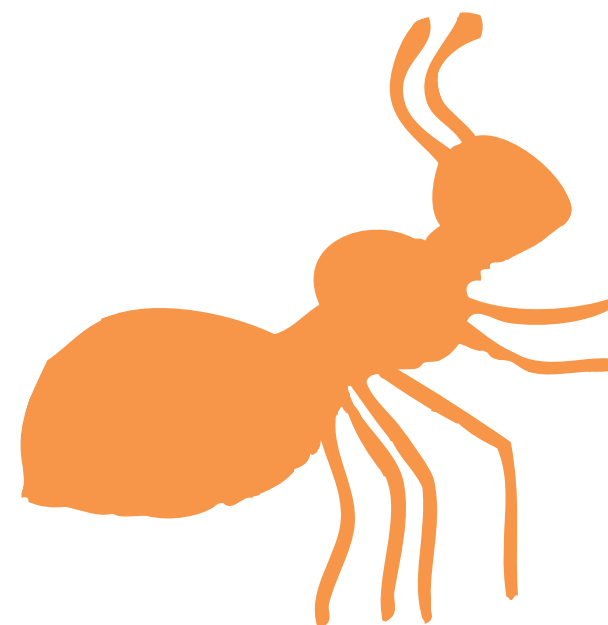

Fourmi Orange

PAPETERIE / CH. DES MARTELLS / CH. DU LAQUET / ÉCOLE AMIRAL DE GRASSE

Aller	Du lundi au vendredi
Papeterie	7:40
Chemin des Orangers	7:50
Ecole A. de Grasse	8:15

Retour	Lundi, mardi, jeudi et vendredi	Mercredi
Ecole A. de Grasse	16:45	11:50
Papeterie	17:00	12:05
Chemin des Orangers	17:15	12:20*

Un 2ème tour est effectué lorsque le nombre d'enfants le nécessite

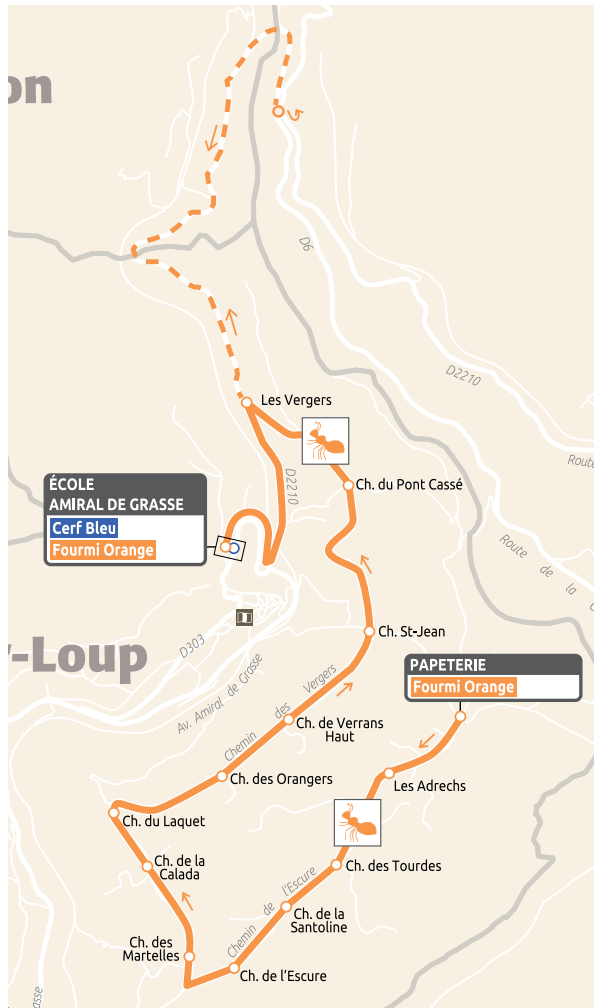

Horaires théoriques soumis aux aléas de la circulation